MI AUDIENCIA

EN EL JUZGADO DE FAMILIA





COLECCIÓN “MI AUDIENCIA EN EL JUZGADO DE FAMILIA”

– Idea y dirección:

Dra. Agustina Díaz Cordero, Juez del Juzgado Nacional en lo Civil Nro. 23

Tercera Edición _____2026/ ISBN _____. Impreso en Ciudad Autónoma de Buenos Aires, Argentina, por _____. Ninguna parte de esta publicación podrá ser reproducida, almacenada o transmitida de manera alguna, ni por ningún medio, ya sea eléctrico, químico, mecánico, óptico,
de grabación o de fotocopia, sin permiso previo del editor.

MI AUDIENCIA

EN EL JUZGADO DE FAMILIA



ESTE LIBRO PERTENECE A:

.....

¡QUÉ BIEN SUENA TU NOMBRE!



¡RECIBISTE UNA INVITACIÓN!

¡RECIBISTE UNA INVITACIÓN CON TU NOMBRE! TENÉS UNA AUDIENCIA EN UN JUZGADO. ALGUNAS PALABRAS SON RARAS, ¿NO? UNA AUDIENCIA ES UNA REUNIÓN. EL RESTO TE LO VOY A IR CONTANDO PARA QUE PUEDAS IR COMPRENDIENDO DE A POCO LO QUE SUCEDE EN ESTE MOMENTO DE TU VIDA.

AHORA QUIERO DECIRTE LO MÁS IMPORTANTE: VAS A IR A VER A UN JUEZ PORQUE TU VIDA ES VALIOSA, COMO UN TESORO.



CUANTÁS PREGUNTAS...

EN ESTE MOMENTO APARECEN UN MONTÓN DE PREGUNTAS VOLANDO POR TU CABEZA.
¿QUÉ ES UN JUZGADO?¿EL JUEZ DE FAMILIA USA PELUCA BLANCA Y MARTILLO?
¿QUIENES ESTARÁN AHÍ?¿PORQUÉ TENGO QUE IR?¿ME VAN A DEJAR SOLO?
ESTA BIEN QUE TE PREGUNTES... A TODOS NOS GUSTA SABER A DÓNDE VAMOS Y CON QUIÉN NOS VAMOS A ENCONTRAR.

¿CÓMO SE VE UN JUZGADO?



UN JUZGADO ES UNA OFICINA DENTRO DE UN EDIFICIO. GENERALMENTE ESTOS EDIFICIOS SON MUY GRANDES. LA GENTE ENTRA Y SALE CON CARPETAS Y PAPELES. ¡CUÁNTO TRABAJO! HAY PASILLOS LARGOS, LLENOS DE PUERTAS Y MESAS ALTAS PARA ACERCARSE A HACER PREGUNTAS.



¿QUÉ ES UN JUZGADO?

UN JUZGADO ES UNA OFICINA DONDE SE TRABAJA RESOLVIENDO PROBLEMAS PARA QUE TODOS VIVAMOS MEJOR. ES UN EQUIPO DE VARIAS PERSONAS, DONDE CADA UNA TIENE UNA TAREA ESPECIAL.

EN TU VISITA VAS A VERLAS SONRIENTES EN LA ENTRADA O ESCRIBIENDO Y LEYENDO MUY CONCENTRADAS EN SUS MESAS DE TRABAJO.

¿CON QUIÉN ME ENCONTRARÉ EN EL JUZGADO?

DURANTE TU VISITA AL JUZGADO CONOCERÁS A LAS PERSONAS QUE TE ACOMPAÑARÁN EN ESTE MOMENTO TAN IMPORTANTE DE TU VIDA. TODOS TE ESTARÁN ESPERANDO DISPUESTOS A AYUDARTE Y ESCUCHARTE.



LA TRABAJADORA SOCIAL ES LA PERSONA QUE TE VA A RECIBIR CUANDO LLEGUES AL JUZGADO. PODÉS HACERLE UN MILLÓN DE PREGUNTAS Y PEDIRLE LO QUE NECESITES. TE ACOMPAÑARÁ A LA OFICINA DE LA JUEZ Y TE AYUDARÁ A CONTAR LO QUE VOS QUIERAS DECIR.

¡Voy a preguntarte cuáles son mis derechos!

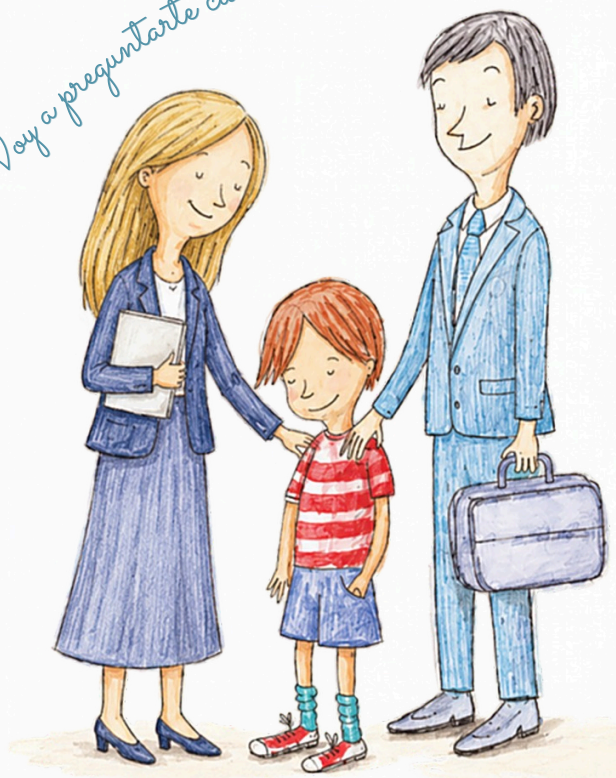

EL DEFENSOR O LA DEFENSORA DE MENORES

EL DEFENSOR DE MENORES ES EL ADULTO QUE TE REPRESENTA.

LOS NIÑOS NECESITAN QUE UN ADULTO SEA SU REPRESENTANTE CUANDO VAN A HABLAR CON UN JUEZ. TU DEFENSOR CONOCE EL IDIOMA DE LAS LEYES Y SE OCUPARÁ DE QUE SE RESPETEN TUS DERECHOS E INTERESES.

POR EJEMPLO, EL DERECHO QUE TENÉS A OPINAR Y SER ESCUCHADO.

¡La juez no usa peluca blanca como en las películas, no la necesita!



LA JUEZ

LA JUEZ ES LA PERSONA QUE ESTÁ A CARGO DEL JUZGADO. ¡SABE CUIDARTE Y PODÉS CONFIAR EN ELLA! ELLA VA A ESCUCHARTE CON ATENCIÓN PORQUE QUIERE QUE VOS ESTÉS BIEN Y TOMA DECISIONES PARA ASEGURARSE DE QUE ASÍ SEA. ¡ESE ES SU TRABAJO!

LA AUDIENCIA



LA AUDIENCIA ES LA REUNIÓN CON LA JUEZ, TU DEFENSOR DE MENORES Y LA TRABAJADORA SOCIAL. ¡HAY TANTAS COSAS PARA CONVERSAR!

SI TENÉS DUDAS O NO ENTENDÉS ALGUNAS COSAS, ESTE ES UN BUEN MOMENTO PARA PREGUNTAR, ASÍ ES MÁS FÁCIL EXPRESAR LO QUE PENSÁS Y SENTÍS.

NO VAS A HABLAR DE NADA QUE NO QUIERAS. NO TENGAS MIEDO.

JUNTOS SEREMOS GUARDIANES DEL TESORO, DE ESE QUE TE CONTÉ AL PRINCIPIO DEL LIBRO.

¡TU FIRMA!



DESPUÉS DE LA AUDIENCIA LA JUEZ TE PEDIRÁ QUE FIRMES UN PAPEL, TU PALABRA ES MUY IMPORTANTE Y TU FIRMA TAMBIÉN PORQUE ES ÚNICA, ES COMO DECIR: ¡PRESENTE!, O DEJAR UNA HUELLA IRREPETIBLE.

TU FIRMA PUEDE SER SIMPLEMENTE TU NOMBRE O TUS INICIALES, TAMBIÉN PODÉS ELEGIR UN FIRULETE QUE TE GUSTE.

ACÁ TE DEJAMOS UN LUGAR PARA QUE PRACTIQUES

¡VAMOS A JUGAR!
¿Quién es Quién?

SEGURAMENTE PRESTASTE MUCHA ATENCIÓN A ESTE LIBRO Y TE SERÁ MUY FÁCIL RECONOCER QUIÉN SE OCUPA DE CADA TAREA EN UN JUZGADO... ¡VAMOS A UNIR CON FLECHAS!
SI TENÉS DUDAS PODES BUSCAR LAS RESPUESTAS Rreleyendo LAS PÁGINAS ANTERIORES.



La trabajadora Social

Escuchar

ESCUCHAR es un valor muy importante.
Ayuda a que nadie quede excluido.
¡Esta persona sabe hacerlo muy bien! Y así, comprende y ayuda.
También estudia, investiga y toma decisiones importantes.



Defensor de Menores

Acompañar

¡Qué lindo que alguien nos cuide!
Ella habla de un modo que entendemos todos.
Te ACOMPAÑA para que estés cómodo y se escapen los miedos.



La Juez

Defender

Todo niño debe ser tratado de la mejor manera y merece protección especial.
Para que así sea y tus derechos sean respetados: ¡Él está a tu lado!
Es quien te DEFIENDE y se ocupa de que estés seguro.

LAS EMOCIONES

CUANTAS COSAS NUEVAS TE ESTÁN PASANDO... SEGURAMENTE ESTARÁS SINTIENDO MUCHAS COSAS DENTRO TUYO, SON EMOCIONES QUE VIENEN Y VAN, ALGUNAS SE QUEDAN UN TIEMPO...
EN ESTE JUEGO VAS A RECONOCER ALGUNAS.



CON T_ _ S_ _A
ME CUESTA
RESPIRAR...

1.

Las lágrimas salen solas despacito.
El día parece gris y me duele el pecho.
(Se me pasa si juego con mi perro o me junto con mis amigos)



BUSCO UN LUGAR
SEGURO CUANDO
TENGO
M _ _ D _

2.

Respiro cortito y abro grandes los ojos.
Puedo escuchar mi corazón al galope.
(Si me siento protegido se me pasa)

ME SIENTO MAS
LIVIANO CUANDO
LLEGA EL
A_ _ V_O



3.

Ya no me siento amenazado.
Las nubes se van despejando.
Entra luz de a poquito y respiro hondo.
(También aparece después de contar algo que nos pone tristes o pedimos disculpas)

CON A_ _ G_ _A
TODO ES MAS FACIL



5.

La risa es su mejor compañera.
Me hace bailar y cantar.
(¡Cuando la comparto se multiplica!)



LA C _ L _ A
ABRE LAS PUERTAS
DE LA CONFIANZA Y
LA PAZ.

4.

Es como un cielo celeste y mis pies descalzos en el pasto. Con ella puedo descansar y entender me jor los problemas.
Si estoy con otras personas, me mantiene sereno y me permite hablar claro.
(¡Es contagiosa!)

CADA
ILU _ _ _ N
LE DA SABOR A MI
VIDA.

6.



Creo que se van a cumplir mis deseos. ¡Estoy esperanzado!
El entusiasmo me sostiene y soy más fuerte que el sol.
(¡Es contagiosa!)



ESTOY INCOMODO CUANDO
SIENTO
V _ _ G _ E _ _ A

7.

Me tomo las manos y juego a las escondidas. Tengo un nudo en la garganta y me quiero ir.
(¡Tiñe mi cara de rojo!)

¡VAMOS A JUGAR!

Emociones cruzadas

COMPLETA EL CRUCIGRAMA CON LAS EMOCIONES QUE ENCONTRASTE EN LA PÁGINA DE LA IZQUIERDA

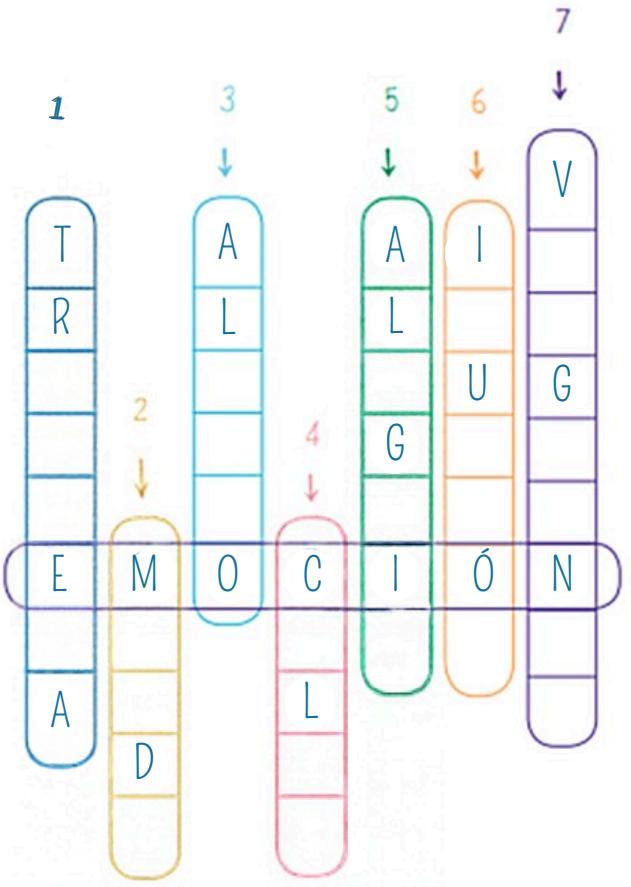

SOLUCIÓN

1. TRISTEZA / 2. MIEDO / 3. ALIVIO / 4. CALMA / 5. ALEGRÍA / 6. ILUSIÓN / 7. VERGÜENZA

- Los Derechos de los Niños -

NUESTROS DERECHOS



– DERECHO A LA VIDA: A nacer, existir – DERECHO AL NOMBRE: Es como te llamas y te conocen en tu familia, el barrio, la escuela, el club – A VIVIR EN FAMILIA: Es el derecho a vivir con personas que te quieren, te cuidan y se preocupan por vos – A DECIR LO QUE PENSÁS: A poder hablar y decir lo que querés y sentís – A VIVIR EN ARMONÍA: A vivir la vida en paz y sin violencia, para que puedas disfrutar cada momento – A ELEGIR TU RELIGIÓN: Tener la libertad para decidir en qué crees y en qué no – A VIVIR UNA VIDA LIBRE DE VIOLENCIA: Nadie te puede gritar, nadie te puede pegar, ni insultar o faltarte el respeto de cualquier forma – A VIVIR EN CONDICIONES DIGNAS: A vivir en un lugar limpio donde te encuentres seguro y contento – A LA SALUD: A ir al médico cuando te sentís mal, a recibir las vacunas que necesitás, a tomar los remedios que te diga el doctor y a que te cuiden cuando estás enfermo, para que puedas sentirte mejor – A LA EDUCACIÓN: A ir a la escuela, aprender a leer, escribir, estudiar, comunicarte y tener tus amigos – A LA IGUALDAD ANTE LA LEY: A ser tratado de la misma manera que los demás – AL JUEGO: A divertirte y hacer actividades que te gusten para estar feliz.

Todos tus derechos tienen que ser respetados SIEMPRE. Cuando esto no pasa, hay personas preparadas y dispuestas a ayudarte. Cuando tu familia no puede hacerlo y necesita ayuda, puede pedírsela al Juez, que cuenta con colaboradores que lo asisten para lograr lo mejor para vos.